# supermax

8 livres pour les années collège

L'ÉCOLE DES LOISIRS

2013-2014

## *8 livres pour les années collège*

# supermax

Un abonnement-livres qui réunit
bandes dessinées, romans contemporains,
documentaires
et classiques de la littérature.

Un choix de lectures variées,
réellement adaptées à l'âge et aux goûts
des jeunes, pour les accompagner
dans leurs premières années
d'études secondaires.

8 occasions pour eux de se rapprocher
des livres à un moment déterminant
de leur scolarité.

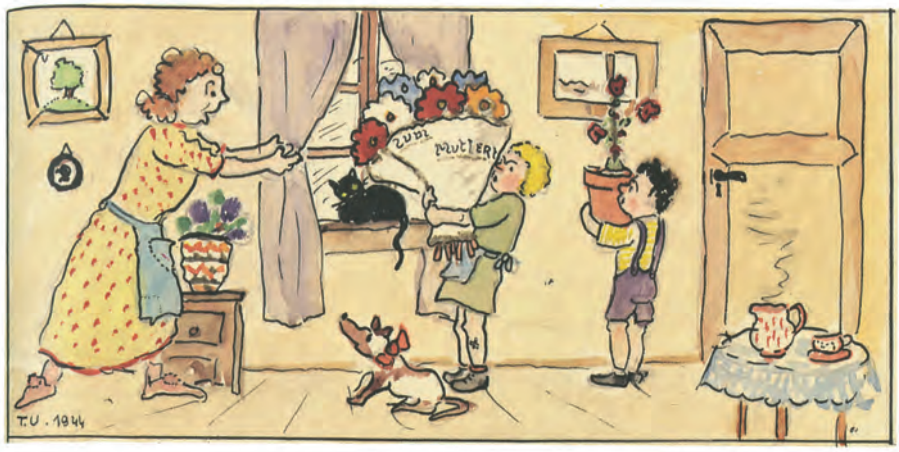

**1 livre par mois**, de novembre à juin

## Deux formules d'abonnement au choix :

- L'abonnement **regroupé** au tarif réduit : **40 €**

Chaque mois, le livre de votre enfant lui est remis là où s'est effectué le regroupement d'abonnements (école, collège ou autre établissement).
Cette formule nous permet de réduire à votre avantage les coûts d'expédition.

- L'abonnement **individuel** au plein tarif : **54 €**

Chaque mois, le livre de votre enfant lui parvient, sous pli personnel, à son adresse.

Tout abonnement, même souscrit en cours d'année, donne droit aux 8 livres **supermax**.
Vous trouverez les bulletins d'abonnement page 7.

*La double page suivante vous présente la sélection de l'année scolaire 2013-2014*

## novembre 2013

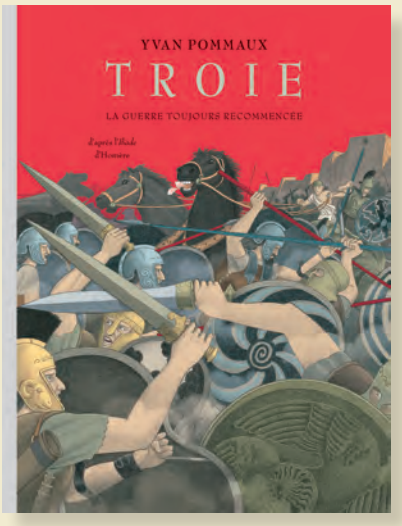


« *L'Iliade* serait moins lue que l'*Odyssée* : dommage ! Faisons-la connaître et aimer, car c'est un poème épique tout aussi passionnant », s'est dit Yvan Pommaux. La célèbre et méconnue guerre de Troie est née d'un concours de beauté entre déesses, d'une pomme de discorde et d'un mensonge. Elle est devenue la « mère de toutes les guerres », absurde et interminable. Pour la dépeindre, Yvan Pommaux s'est inspiré des mises en scène des mangas modernes.

*80 pages, 225 x 297 en couleurs, cousu, sous couverture pelliculée souple*

## décembre 2013

La première fois que Kévin est entré à la bibliothèque, c'était juste pour avoir chaud et fuir l'ambiance familiale. Mais voilà, dans cette bibliothèque l'attendaient trois personnes : une jeune fille, une vieille dame et Holden Caulfield, le héros d'un livre qui va devenir comme une drogue pour lui, malgré son titre à l'eau de rose : *L'attrape-cœurs*. Et maintenant, c'est cuit ! Kévin est amoureux de la fille, ami de la dame et frère de Holden…

*216 pages, 135 x 210, sous couverture pelliculée souple*

## janvier 2014

Quel est le vrai nom de l'orphelinat d'Abbey Road ? À quoi sert le souterrain que Margarita, l'une des pensionnaires, a découvert sous l'abbatiale ? Pourquoi Prudence a-t-elle si peur depuis qu'elle s'y est aventurée seule ? Sœur Ethelred punit les enfants qui posent trop de questions. Elle dit que Dieu apportera toutes les réponses. Mais il se passe des choses trop étranges dans les sous-sols et les jardins de l'abbaye pour que des filles brimées se contentent de faire leurs prières…

*288 pages, 135 x 210, sous couverture pelliculée souple*

## février 2014

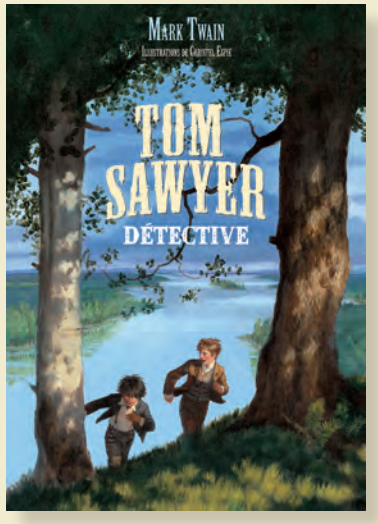


Diamants disparus, voleurs volés, fantôme à lunettes, pasteur fou… Tom Sawyer et Huckelberry Finn n'auront pas trop de leur amitié et de leur perspicacité pour résoudre les mystères d'une aventure qui va les mener de Saint-Louis, Missouri, à la ferme de l'oncle Silas, Arkansas. Pour commencer, embarquement immédiat sur le bateau à aubes qui sillonne le Mississipi et où se parle un jargon nautique qui fournira son nom de plume à Mark Twain !

*96 pages, 208 x 298 en couleurs, cousu, sous couverture pelliculée souple*

**1 livre par mois**, de novembre à juin

## mars 2014

À Keraël, la cité de sable, de pierre et de sel, interdit de parler d'un Ailleurs et même d'y penser ! Parce que Lunerr enfreint la règle, il est fouetté jusqu'au sang, mis au ban de la société, et sa mère perd son travail. Ken Werzh, l'homme le plus vieux et le plus craint de la ville, souhaite néanmoins l'embaucher comme lecteur et secrétaire particulier. Sa demeure fabuleuse de bois sculpté fait rêver. Mais Lunerr se méfie : ne cache-t-elle pas un secret qui peut se révéler fatal ?

*192 pages, 135 x 210, sous couverture pelliculée souple*

## avril 2014

Sélectionné par le ministère de l'Éducation nationale

Tomi Ungerer était enfant pendant la guerre de 1939-1945. Il a dû changer de nom et parler trois langues – l'allemand à l'école, l'alsacien avec ses copains, le français à la maison – sans se tromper, sous peine de prison. Il a discerné très tôt le ridicule de la propagande. Il aurait pu devenir fou. Il est devenu artiste et aujourd'hui, sans souci de bienséance, et toujours avec l'accent, il raconte. Quoi d'étonnant si le film qui lui a été consacré en 2012 s'intitule *L'Esprit frappeur* ?

*120 pages, 135 x 210, sous couverture pelliculée souple*

## mai 2014

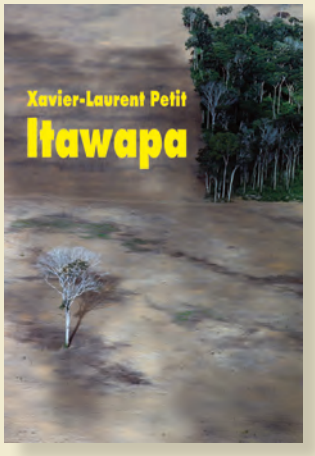


C'est un dossier de *Courrier international* consacré à l'Amazonie qui a inspiré Xavier-Laurent Petit. On y parlait de l'Índio do Buraco, dernier survivant d'une tribu d'Indiens Arriedos. Dans le roman, il s'appelle Último et refuse tout contact avec ce que nous appelons la « civilisation ». Une femme, révoltée par un projet de forage pétrolier, a démissionné de sa chaire d'ethnologie pour partir à sa rencontre. Sans nouvelles d'elle, sa fille lui emboîte le pas…

*204 pages, 135 x 210, sous couverture pelliculée souple*

## juin 2014

Hugo Pratt, le père de Corto Maltese, rend hommage à l'un de ses auteurs préférés, Stevenson, en adaptant son roman paru en 1886 en feuilleton dans un magazine pour adolescents. Inspirée par un épisode authentique de la lutte des Écossais pour leur indépendance, c'est l'histoire d'un enlèvement, d'une trahison familiale mais aussi d'une amitié pleine de panache, à la vie, à la mort, dans les paysages sublimes des Highlands.

*64 pages, 280 x 223 en couleurs, cousu, sous couverture pelliculée souple*

Pour découvrir autrement
les livres de l'abonnement
supermax
rendez-vous chaque mois sur :

# www.ecoledesmax.com

Interviews d'auteurs, vidéos,
manuscrits,
prolongements documentaires,
coups de cœur,
liens Internet.


**Pour nous joindre**

**Vous pouvez composer le :**
**> N°Azur 0 810 331 664**
**(tarif appel local)**

**Ou écrire à :**
**> l'école des loisirs/max**
**11, rue de Sèvres**
**75278 Paris cedex 06**

**> e-mail : max@ecoledesloisirs.com**
**> Fax : 01 45 48 04 99**

www.ecoledesmax.com



En couverture, illustration d'Yvan Pommaux, extraite de *Troie. La guerre toujours recommencée* © *l'école des loisirs*, 2012.
Pages intérieures, dessins de Tomi Ungerer, extraits d'*À la guerre comme à la guerre. Dessins et souvenirs d'enfance* © Diogenes Verlag,1993.

supermax

## Abonnement **individuel** plein tarif

**8 livres** – un livre par mois, expédié directement à l'abonné, chez lui.

**54 €**

(Port payé pour la France métropolitaine et la Corse)

Je souscris un abonnement **individuel** à **supermax**/*l'école des loisirs* **2013/2014 :**

- Soit **en ligne** par paiement **CB sécurisé** sur www.ecoledesmax.com

- Soit **par courrier**, en renvoyant ce bulletin dûment rempli à : **supermax**/*l'école des loisirs* 11, rue de Sèvres – 75278 Paris cedex 06

Nom de l'abonné

Prénom

Résidence/Escalier/Bâtiment

N° Rue

Code postal

Commune

Téléphone

Je joins mon règlement de : **54 euros**

par chèque bancaire ou postal à l'ordre de **Max** / Société Générale

Facultatif :
Si cet abonnement est un cadeau et que l'abonné le demande, j'accepte que *l'école des loisirs* lui communique mon identité :

Nom

Prénom

Date et signature obligatoires :

supermax

## Abonnement **regroupé** tarif réduit

**8 livres** – un livre par mois, expédié à l'établissement (école, collège, etc.) qui organise un regroupement d'abonnements, et remis à l'abonné, sur place.

**40 €**

(Port payé pour la France métropolitaine et la Corse)

Je souscris un abonnement à **supermax**/*l'école des loisirs* **2013/2014** dans le cadre d'un **regroupement** d'abonnements.

J'effectue mon règlement de **40 euros**
(cocher la case correspondant au mode de règlement)

☐ Soit par chèque bancaire ou postal, joint à ce bulletin, à l'ordre de **Max** / Société Générale

☐ Soit **en ligne** par paiement **CB sécurisé** sur www.regroupmax.com en reportant ci-dessous le **numéro d'abonnement** qui m'est alors attribué :

| 7 | | | | | | | | |
|---|---|---|---|---|---|---|---|---|

En cas de problème, *l'école des loisirs* peut me joindre par :

Téléphone

e-mail

- Dans tous les cas, je retourne ce bulletin dûment rempli à **la personne qui organise et regroupe les abonnements** dans l'établissement.

Nom de l'abonné

Prénom

Classe de

Enseignant : Mme, Mlle, M.

Nom de l'établissement

Adresse

Code postal

Commune

Date et signature obligatoires :

# Pour vos enfants, du tout-petit au jeune adulte, les abonnements-livres de *l'école des loisirs*

www.ecoledesmax.com

jusqu'à 3 ans

pour les 2 à 4 ans

pour les 3 à 6 ans

pour les 5 à 8 ans

pour les 7 à 10 ans

pour les 9 à 12 ans

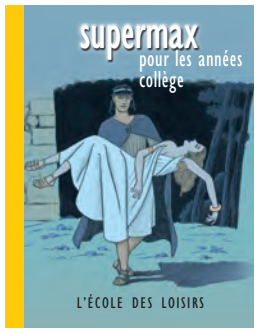


pour les années collège

pour les jeunes

Code secteur animateur

Les albums et les livres de
*l'école des loisirs*
sont présents dans toutes les librairies qualifiées

© 2013, l'école des loisirs, Paris. Imprimé en France par Roto Ouest