8 livres

maximax

9 à 11 ans

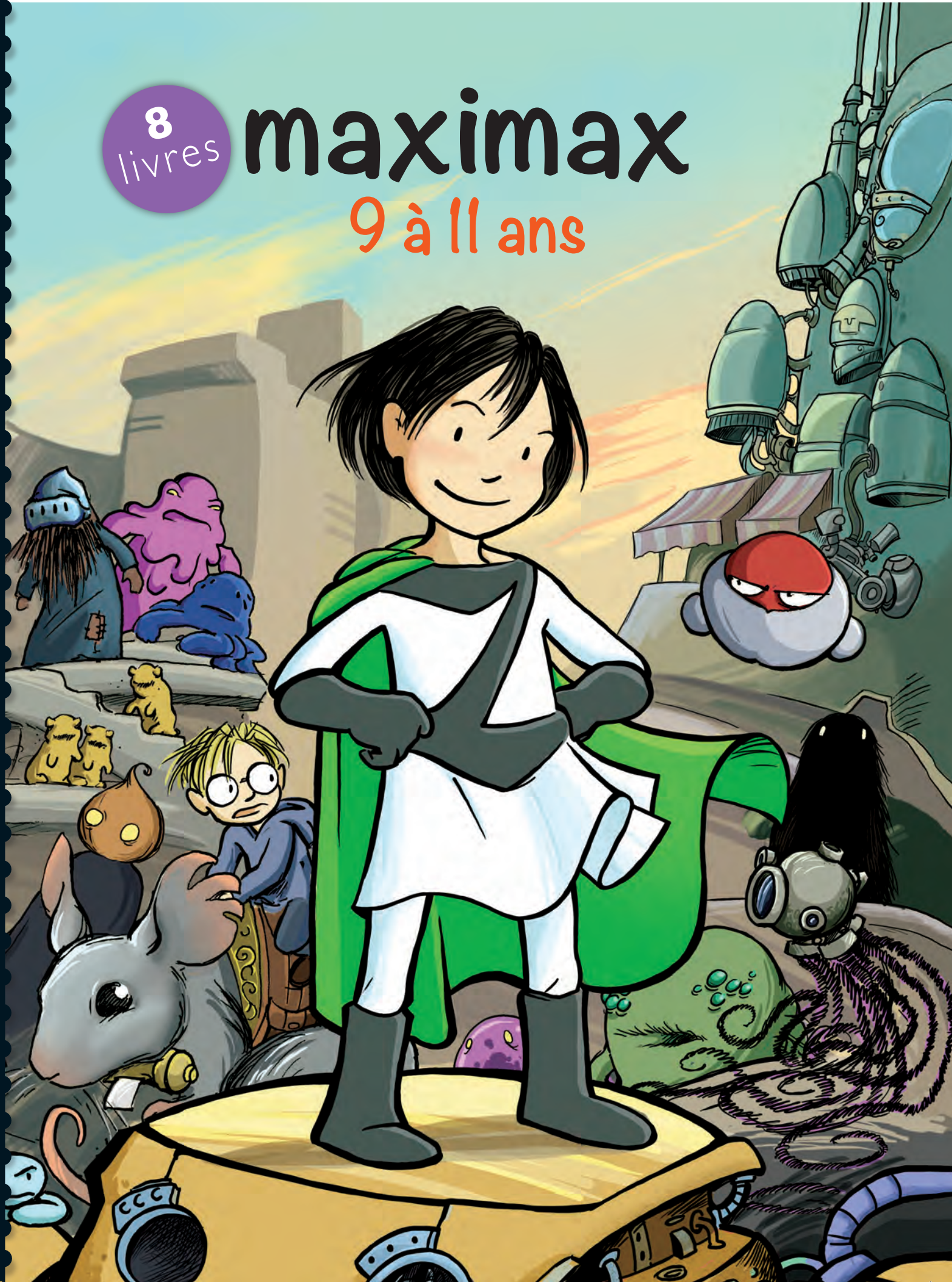

L'ÉCOLE DES LOISIRS 2014-2015

8 livres pour les 9 à 11 ans

maximax

L'abonnement-livres contre l'ennui.

C'est en lisant qu'on devient lecteur.
maximax est une sélection de livres variés,
surprenants,
riches en émotion et en évasion.
Pour combler les attentes
de ceux qui aiment lire et pour séduire
les lecteurs hésitants.

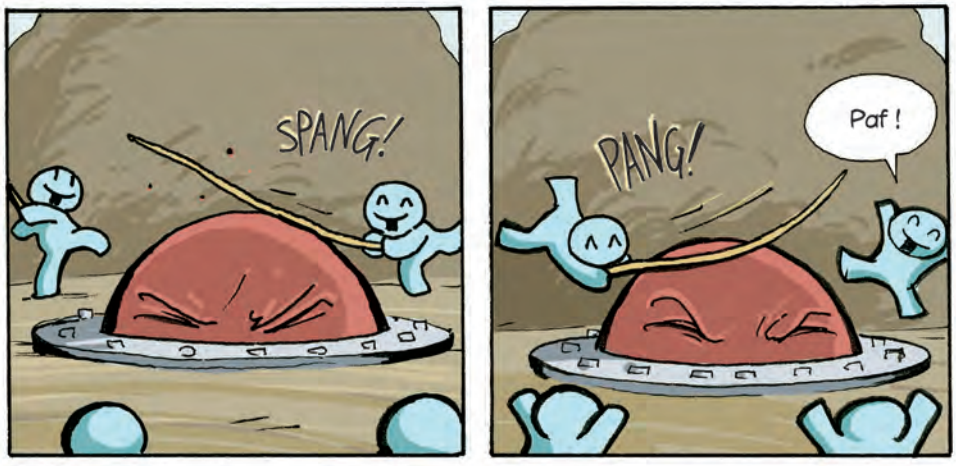

1 livre par mois de novembre à juin

Deux formules d'abonnement au choix :

- L'abonnement **regroupé** au tarif réduit: **39 €**

Chaque mois, le livre de votre enfant lui est remis là où s'est effectué le regroupement d'abonnements (école, collège ou autre établissement).
Cette formule nous permet de réduire à votre avantage les coûts d'expédition.

- L'abonnement **individuel** au plein tarif: **53 €**

Chaque mois, le livre de votre enfant lui parvient, sous pli personnel, à son adresse.

Tout abonnement, même souscrit en cours d'année, donne droit aux 8 livres **maximax**.
Vous trouverez les bulletins d'abonnement page 7.

La double page suivante vous présente la sélection de l'année scolaire 2014-2015

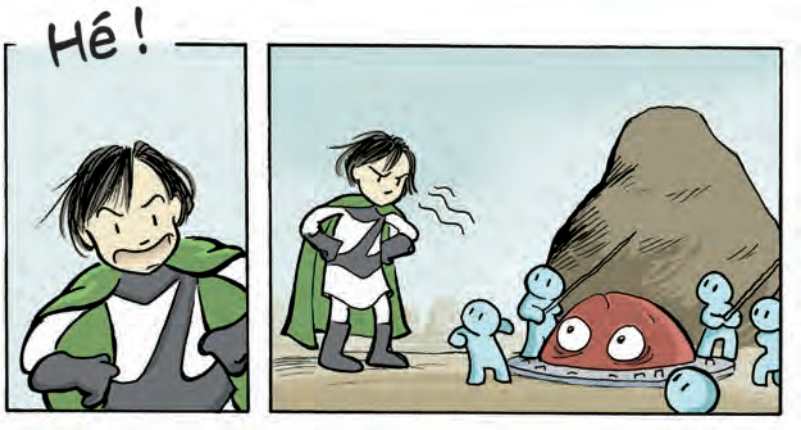

maximax

novembre 2014

Le capitaine O'Murphy croise un jour en haute mer un navire occupé par un seul être : un arbre gigantesque, magnifique, bicentenaire. Cet arbre parle. Il choisit le marin pour raconter sa vie. Avant, il y a longtemps, il était un homme. Puis un tronc minuscule se mit à lui pousser sur la tête…

40 pages, 238 x 297 en couleurs, cousu, sous couverture pelliculée souple

décembre 2014

Traduit de l'anglais par Basile Béguerie

En jouant avec une drôle de télécommande trouvée dans une météorite, Zita a propulsé son ami Joseph de l'autre côté de la galaxie. Comment le rejoindre et le ramener sur terre ? Zita n'écoute que son courage et part à son tour à la rencontre de monstres, d'aliens et d'extraterrestres !

192 pages, 152 x 215 en couleurs, cousu, sous couverture pelliculée souple

janvier 2015

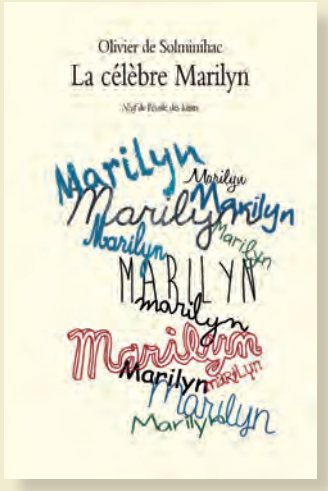

Illustration de couverture de Bruno Gibert

Ses parents l'oublient, et à l'école on l'ignore. Tout se passe comme si Marilyn était invisible. Moi, pourtant, je fais attention à elle. Un jour, je lui ai dit : « Tu existes pour moi, Marilyn », mais elle a répondu que ça ne suffisait pas. Pour exister vraiment, Marilyn a décidé de devenir célèbre.

72 pages, 135 x 210, cousu, sous couverture pelliculée souple

février 2015

Illustrations de l'auteur

Cocasses, oniriques, bizarres, surréalistes, pas comme les autres, les situations dépeintes dans ce recueil ! Pour vous faire une idée, voici quelques titres : *Les larmes escargots*, *Le hibou du genou*, *Le chien migrateur*. L'important, c'est que tous les personnages finissent par trouver leur bonheur.

112 pages, 135 x 210, cousu, sous couverture pelliculée souple

1 livre par mois de novembre à juin

mars 2015

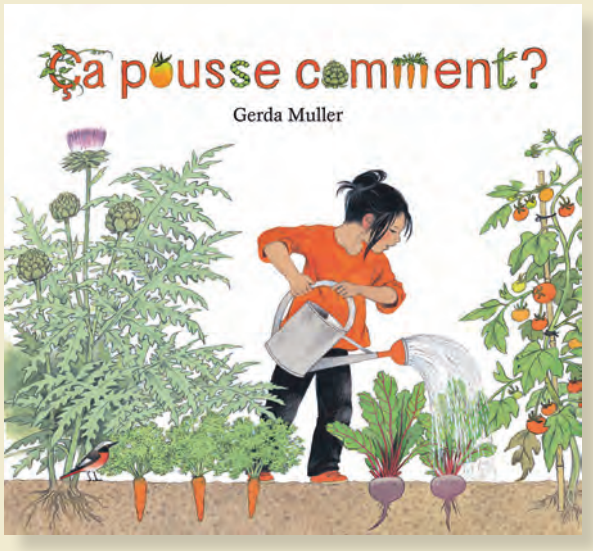

C'est un hymne à la vie des plantes, à chaque saison, tout au long de l'année, que vous tenez avec ce beau livre, clair, poétique, optimiste, apaisant (et pratique). Gerda Muller y a mis tout son talent et son amour de la transmission. Faire pousser de bons légumes, c'est possible en ville : la preuve !

40 pages, 278 x 259 en couleurs, cousu, sous couverture pelliculée souple

avril 2015

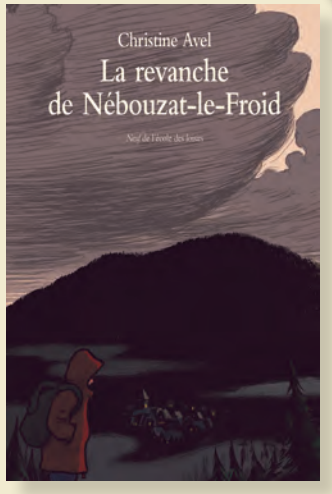

Illustration de couverture de Gabriel Gay

À Nébouzat-le-Chaud, il y a tout : soleil, grottes, troglodytes et traces de dinosaures. À Nébouzat-le-Froid : rien. Le hic, c'est que c'est là que vit Éloi. Mais un jour, tout change. Un chien déterre un os préhistorique. Un autre os, gravé, apparaît bientôt. Le village tient-il enfin sa revanche ?

112 pages, 135 x 210, cousu, sous couverture pelliculée souple

mai 2015

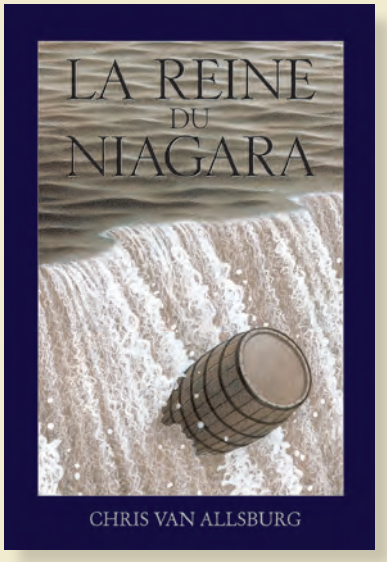

Traduit de l'anglais (États-Unis) par Isabelle Reinharez

Qui descendit en premier les mythiques chutes du Niagara, enfermé dans un tonneau ? Une femme : Annie Edson Taylor, veuve de 62 ans, très pauvre. En 1901, elle est décidée à tout tenter pour s'en sortir. Un souvenir d'excursion, à 9 ans, avec son père, lui revient… Elle tient son idée !

48 pages, 196 x 285 en couleurs, cousu, sous couverture pelliculée souple

juin 2015

Illustration de couverture d'Adrien Albert

Aucun doute, la vie d'Hector, 10 ans, ressemble à une série télévisée : événements imprévisibles, rebondissements, personnages secourables, ennemi acharné à sa perte. Mais pour que la vie d'Hector soit vraiment héroïque, il lui reste une chose essentielle à faire : vaincre ses peurs.

120 pages, 135 x 210, cousu, sous couverture pelliculée souple

Pour découvrir autrement
les livres de l'abonnement
maximax
le site Internet ecoledesmax.com
propose
de nombreuses activités ludiques
et des pistes pédagogiques.
Rendez-vous chaque mois sur :

www.ecoledesmax.com

Pour nous joindre

Vous pouvez composer le :
> N°Azur 0 810 331 664
(tarif appel local)

Ou écrire à :
> l'école des loisirs/max
11, rue de Sèvres
75278 Paris cedex 06

> e-mail : max@ecoledesloisirs.com
> Fax : 01 45 48 04 99

En couverture et pages intérieures, illustrations de Ben Hatke, extraites de *Zita, la fille de l'espace* © Ben Hatke, 2011
© Rue de Sèvres, 2013, pour la traduction française

maximax

Abonnement **individuel** plein tarif

8 livres – un livre par mois,
expédié directement à l'enfant, chez lui.

53 €
(Port payé pour la France métropolitaine et la Corse)

Je souscris un abonnement **individuel** à
maximax/*l'école des loisirs* **2014/2015 :**

● Soit **en ligne** par paiement **CB sécurisé** sur
www.ecoledesmax.com

● Soit **par courrier**,
en renvoyant ce bulletin dûment rempli à :
maximax/*l'école des loisirs*
11, rue de Sèvres – 75278 Paris cedex 06

Nom de l'enfant

Prénom

Résidence/Escalier/Bâtiment

N° Rue

Code postal

Commune

Téléphone

Je joins mon règlement de :
53 euros

par chèque bancaire ou postal
à l'ordre de **Max** / Société Générale

Facultatif :
Si cet abonnement est un cadeau et que l'abonné le demande,
j'accepte que *l'école des loisirs* lui communique mon identité :

Nom

Prénom

Date et signature obligatoires :

maximax

Abonnement **regroupé** tarif réduit

8 livres – un livre par mois, expédié à l'établissement
(école, collège, etc.) qui organise un regroupement
d'abonnements, et remis à l'enfant, sur place.

39 €
(Port payé pour la France métropolitaine et la Corse)

Je souscris un abonnement à
maximax/*l'école des loisirs* **2014/2015**
dans le cadre d'un **regroupement**
d'abonnements.

J'effectue mon règlement de **39 euros**
(cocher la case correspondant au mode de règlement)

☐ Soit par chèque bancaire ou postal, joint à ce bulletin, à l'ordre de **Max** / Société Générale

☐ Soit **en ligne** par paiement **CB sécurisé**
sur www.regroupmax.com en reportant ci-dessous
le **numéro d'abonnement** qui m'est alors attribué :

6								

En cas de problème, *l'école des loisirs* peut me joindre par :

Téléphone

e-mail

● Dans tous les cas, je retourne ce bulletin dûment rempli à **la personne qui organise et regroupe les abonnements** dans l'établissement.

Nom de l'enfant

Prénom

Classe de

Enseignant : Mme, Mlle, M.

Nom de l'établissement

Adresse

Code postal

Commune

Date et signature obligatoires :

Pour vos enfants, du tout-petit au jeune adulte, les abonnements-livres de *l'école des loisirs*

www.ecoledesmax.com

jusqu'à 3 ans

pour les 2 à 4 ans

pour les 3 à 5 ans

pour les 5 à 7 ans

pour les 7 à 9 ans

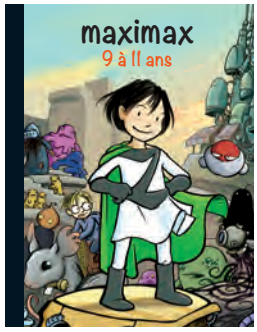

pour les 9 à 11 ans

pour les 11 à 13 ans

pour les jeunes

Découvrez, en vidéo, une présentation des livres maximax sur http://www.ecoledesmax.com/maximax

Code secteur animateur

Les albums et les livres de
l'école des loisirs
sont présents dans toutes les librairies qualifiées

© 2014, l'école des loisirs, Paris. Imprimé en France par les Presses de Bretagne